♩ = 96. (I 3:dje och 7:de takten än giss, än g).

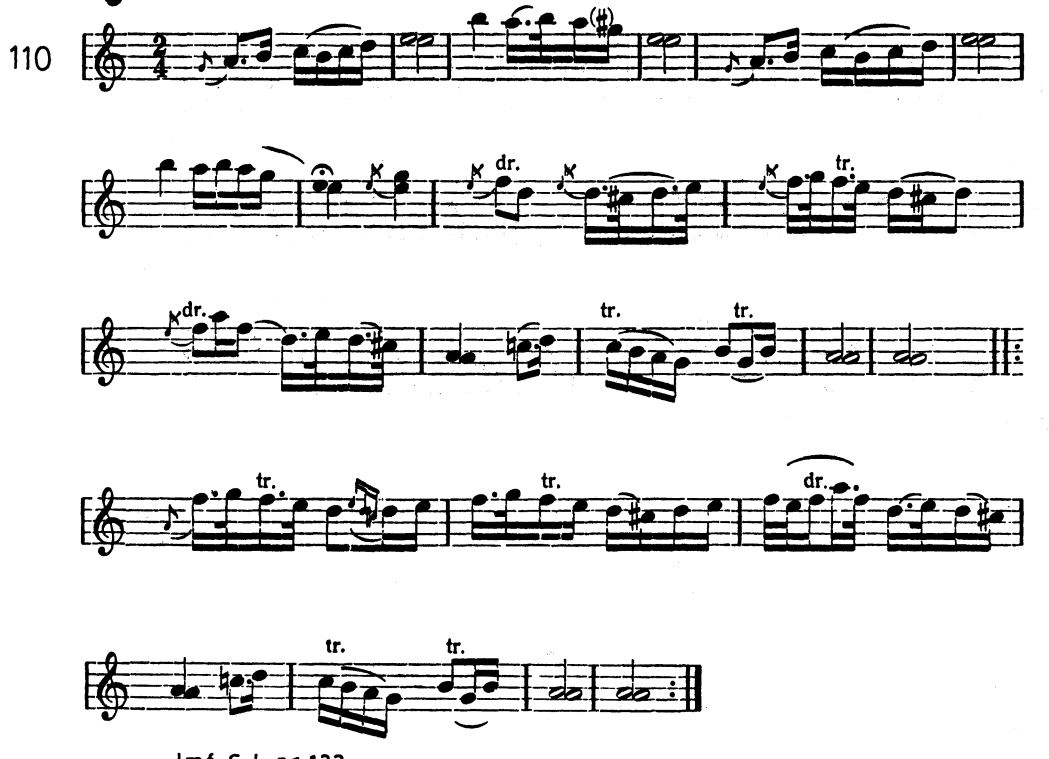

Jmf. S. L. nr 123.